Umbria

Piegaro

Ref. 5053: Historische Wohnung in Borgo mit 3 Schlafzimmern und Gemeinschaftspool
Kaufpreis: € 198.000

Beschreibung

Die Wohnung befindet sich in einem Gebäude aus dem 18. Jahrhundert, das komplett renoviert wurde, wobei die charakteristischen Elemente erhalten blieben.

Diese Suite befindet sich im zweiten Stock und verfügt über ein Wohnzimmer/Küche und drei Schlafzimmer, jedes mit eigenem Bad. Das Anwesen profitiert von einem Gemeinschaftspool nur wenige Meter vom Gebäude entfernt, das sich innerhalb der Mauern des historischen Zentrums befindet und eine schöne Aussicht auf die umliegende Landschaft bietet.

In Piegaro gibt es mehrere Dorfläden und eine nette Bar. Es gibt viele nette Restaurants in der Umgebung. Schöne Städte wie Citta della Pieve und Perugia sind ebenfalls in der Nähe und der Trasimenische See ist eine 20-minütige Autofahrt entfernt. Die Grenze zur Toskana ist gleich um die Ecke.

Bilder

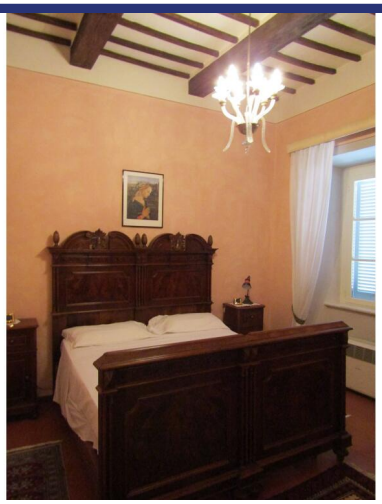

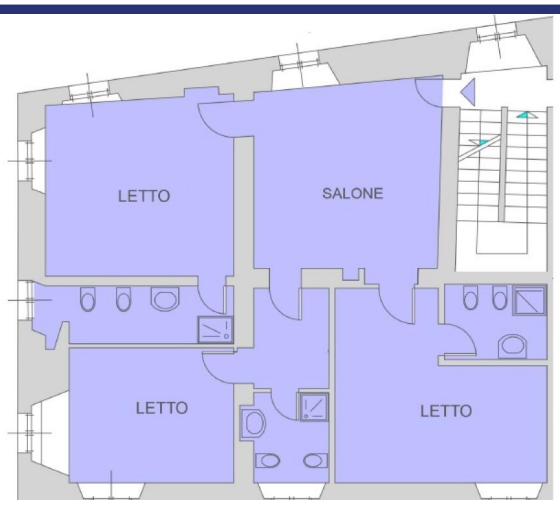
LETTO
SALONE
LETTO
LETTO

Lage und Details

(die Markierung ist nicht die genaue Lage der Immobilie)

- Referenz: 5053
- Appartement
- 25 Km vom See
- 100 Km vom Meer
- Garten
- Terrasse
- Zentralheizung
- Kaufpreis: € 198.000
- Wohnfläche: 115 m^2
- Schlafzimmer: 3
- Badezimmer: 3
- Vermietpotenzial: Seht gut
- Zustand des Hauses: Sehr gut
- Status: Verkauft

Information

Das Kaufprozess und die zusätzlichen Kosten

Für Informationen über das Verfahren des Kaufprozesses wenden Sie sich bitte an unserem Büro. Auf Wunsch senden wir Ihnen eine ausführliche Dokumentation über den Kauf eines Hauses in Italien, das Verfahren und die Anschaffungskosten.

Über ItaliaCasa

ItaliaCasa ist eine internationale Immobilienagentur mit nur 1 Spezialisierung: Italienische Immobilien! Wir kombinieren das Beste von zwei Welten. Fest verankert in Italien, vergessen wir unseren nordeuropäischen Wurzeln nicht . Unsere mehrsprachigen Vertreter in Italien sind ein garantie für ein perfektes Verständnis der lokalen Marktbedingungen. Wir verstehen unseren internationalen Kunden so wie wir auch die italienische Art Geschäfte zu machen verstehen. Dies ermöglicht uns, unseren Kunden die bestmögliche Unterstützung während des Kaufprozesses zu bieten.

Warum sollten Sie sich für ItaliaCasa entscheiden?

Die erfolgreiche Anschaffung einer Immobilie endet nicht mit dem Finden des passenden Hauses auf der Website. Gerade über das Internet kann ein interessierter Käufer viele Mittlerpersonen und Webportale finden, über die ausländische Immobilien angeboten werden.

Oft haben solche Unternehmen wenig Kenntnis von italienischen Immobilien, der Marktsituation und der Rechtsprechung in Italien, weshalb von fachkundiger Betreuung nicht die Rede sein kann. Es ist wichtig, um einen Makler auszuwählen, der nicht nur in der Lage ist, die Häuser zu finden, sondern auch den gesamten Auftrag mit der entsprechenden Kenntnis der Sachlage gut begleiten kann. Denn erst dann beginnt die wichtigste Phase des Kaufvorgangs.

Das Kaufen eines Hauses wird erst zu einer runden Sache Dank Spezialisten, die wissen wo die Probleme liegen und welche Angelegenheiten während des Kaufes besondere Aufmerksamkeit verlangen. Alle Katasterangelegenheiten sowie notwendige Genehmigungen und juristische Aspekte werden durch uns betreut, so dass die Interessen unserer Kunden optimal berücksichtigt werden können. Unser Ziel ist es, Ihnen einen sorgenfreien Immobilienkauf zu ermöglichen.

Möchten Sie mehr wissen?

BENELUX
ItaliaCasa BV
Postbus 1010
2200 BA Noordwijk, Niederlande
Tel International: +31 71 3649732 D. +49 40 22869849

ITALIEN
ItaliaCasa Srls
Contrada Gualduccio 1
San Ginesio (MC)
Tel +39 0332 1791448

Numero REA MC - 193326
P. IVA 01927730430
FIAIP nr. 28627

info@italiacasa.net
www.italiacasa.net

© ItaliaCasa. Die Daten in diesem Broschüre sind mit größter Sorgfalt zusammengestellt worden. Die angeführten Informationen haben ein allgemeines und informatives Charakter und sind nicht mehr als eine Einladung in Verhandlungen einzutreten. Aus dem Inhalte dieser Informationen kann daher nicht rechtsverbindlich sein. ItaliaCasa ist nicht verantwortlich für Schäden die aus falschen Angaben oder anderweitig entstehen könnte.