Puglia

San Vito dei Normanni

Ref. 5103: Wohnung im Zentrum von San Vito dei Normanni
Kaufpreis: € 95.000



Beschreibung

Eigenschaften :

- Wohnfläche: 118 m²
- Etage: 2. Etage
- Ort: Zentrum
- Zustand: guter Zustand
- Schlafzimmern: 2
- Badezimmern: 2
- Autonome Heizung
- Balkone: 10 m²
- Nebenkosten: 27,00 €
- Kamin
- Klimaanlage

Wohnung zum Verkauf in San Vito dei Normanni.

Die Wohnung befindet sich im zweiten und obersten Stock und besteht aus einem gemütlichen Eingang/Flur, zwei Schlafzimmern, zwei Badezimmern und einem offenen Raum, bestehend aus Wohnzimmer, Esszimmer und Küche, ausgestattet mit Pelletofen und Kamin.

Die Wohnung wurde 2010 mit neuen Wasser- und Strominstallationen renoviert. Die Elektroinstallation hat eine Konformitätserklärung von 2011 und umfasst einen Fehlerstromschutzschalter, zwei Notleuchten, Gegensprechanlage und elektrische Rollläden. Auch die Holz-Aluminium-Fenster mit Doppelverglasung wurden kürzlich eingebaut. Die Versorgung mit Warmwasser wird durch das Vorhandensein eines 1,5-KW-Kessels gewährleistet.

Distanz:

- Adria: 10 km
- Krankenhaus: 20 km
- Bahnhof: 20 km
- Internationaler Flughafen del Salento – Brindisi: 20 km

Bilder



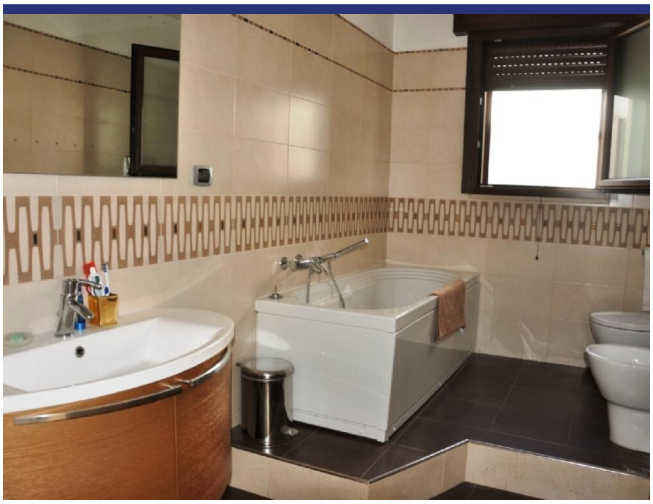

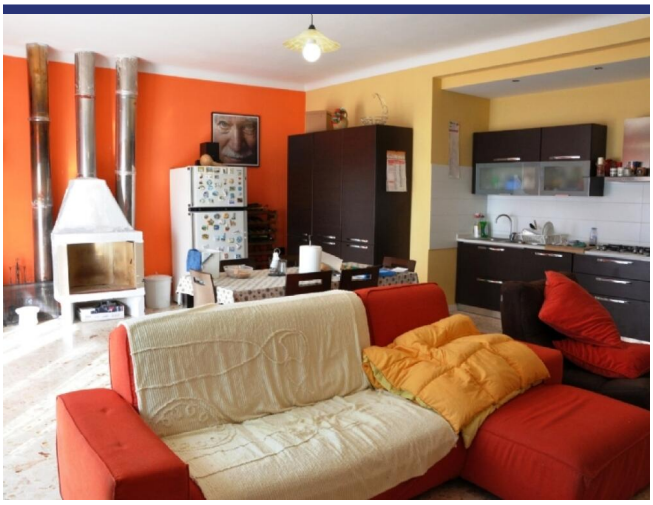



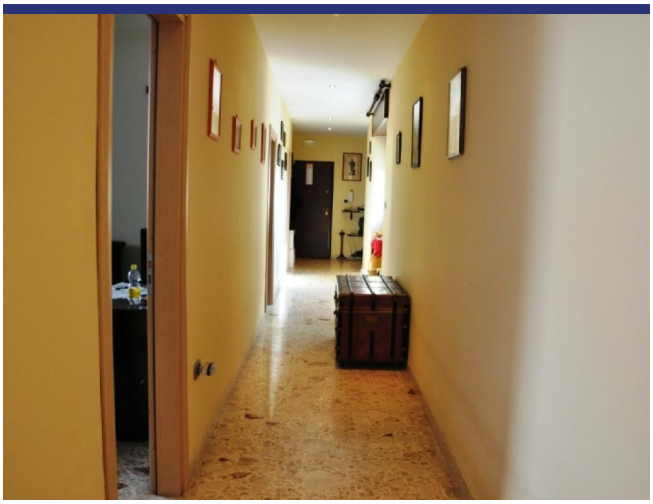


PARIS

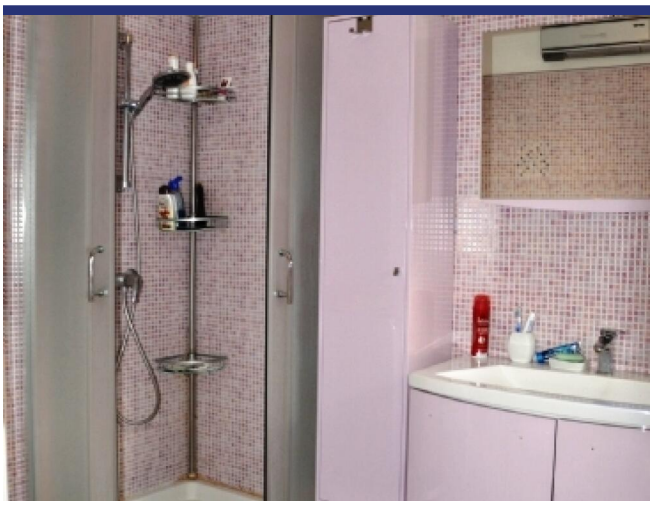




altra proprietà
open space
letto
bagno
letto
corridoio
ingresso
altra proprietà

Lage und Details



(die Markierung ist nicht die genaue Lage der Immobilie)

- Referenz: 5103
- Appartement
- 10 Km vom Meer
- Balkon
- Zentralheizung
- Kamin
- Klimaanlage
- Kaufpreis: € 95.000
- Wohnfläche: 118 m^2
- Schlafzimmer: 2
- Badezimmer: 2
- Zustand des Hauses: Gut
- Status: Verfügbar

Information

Das Kaufprozess und die zusätzlichen Kosten

Für Informationen über das Verfahren des Kaufprozesses wenden Sie sich bitte an unserem Büro. Auf Wunsch senden wir Ihnen eine ausführliche Dokumentation über den Kauf eines Hauses in Italien, das Verfahren und die Anschaffungskosten.

Über ItaliaCasa

ItaliaCasa ist eine internationale Immobilienagentur mit nur 1 Spezialisierung: Italienische Immobilien! Wir kombinieren das Beste von zwei Welten. Fest verankert in Italien, vergessen wir unseren nordeuropäischen Wurzeln nicht . Unsere mehrsprachigen Vertreter in Italien sind ein garantie für ein perfektes Verständnis der lokalen Marktbedingungen. Wir verstehen unseren internationalen Kunden so wie wir auch die italienische Art Geschäfte zu machen verstehen. Dies ermöglicht uns, unseren Kunden die bestmögliche Unterstützung während des Kaufprozesses zu bieten.

Warum sollten Sie sich für ItaliaCasa entscheiden?

Die erfolgreiche Anschaffung einer Immobilie endet nicht mit dem Finden des passenden Hauses auf der Website. Gerade über das Internet kann ein interessierter Käufer viele Mittlerpersonen und Webportale finden, über die ausländische Immobilien angeboten werden.

Oft haben solche Unternehmen wenig Kenntnis von italienischen Immobilien, der Marktsituation und der Rechtsprechung in Italien, weshalb von fachkundiger Betreuung nicht die Rede sein kann. Es ist wichtig, um einen Makler auszuwählen, der nicht nur in der Lage ist, die Häuser zu finden, sondern auch den gesamten Auftrag mit der entsprechenden Kenntnis der Sachlage gut begleiten kann. Denn erst dann beginnt die wichtigste Phase des Kaufvorgangs.

Das Kaufen eines Hauses wird erst zu einer runden Sache Dank Spezialisten, die wissen wo die Probleme liegen und welche Angelegenheiten während des Kaufes besondere Aufmerksamkeit verlangen. Alle Katasterangelegenheiten sowie notwendige Genehmigungen und juristische Aspekte werden durch uns betreut, so dass die Interessen unserer Kunden optimal berücksichtigt werden können. Unser Ziel ist es, Ihnen einen sorgenfreien Immobilienkauf zu ermöglichen.

Möchten Sie mehr wissen?

BENELUX
ItaliaCasa BV
Postbus 1010
2200 BA Noordwijk, Niederlande
Tel International: +31 71 3649732 D. +49 40 22869849

ITALIEN
ItaliaCasa Srls
Contrada Gualduccio 1
San Ginesio (MC)
Tel +39 0332 1791448

Numero REA MC - 193326
P. IVA 01927730430
FIAIP nr. 28627

info@italiacasa.net
www.italiacasa.net

© ItaliaCasa. Die Daten in diesem Broschüre sind mit größter Sorgfalt zusammengestellt worden. Die angeführten Informationen haben ein allgemeines und informatives Charakter und sind nicht mehr als eine Einladung in Verhandlungen einzutreten. Aus dem Inhalte dieser Informationen kann daher nicht rechtsverbindlich sein. ItaliaCasa ist nicht verantwortlich für Schäden die aus falschen Angaben oder anderweitig entstehen könnte.